

.....定休日チェックハンドブック

定休日チェック **for Windows**
Version 1.0

目次

1	はじめに.....	1
1.1	定休日チェック のインストール	1
	インストールをはじめる前に	1
	インストール	2
1.2	お使いになる前に	3
1.3	オンライン ヘルプ システムの使い方	3
	オンライン ヘルプ	3
1.4	定休日チェック for Windows で追加された機能	5
2	定休日チェック の使い方	6
2.1	定休日チェック の起動	6
2.2	定休日などを調べる	6
2.3	印刷	7
2.4	時計・曜日の表示切り替え	8
2.5	定休日チェック の終了	8
2.6	個人名の登録	8
2.7	アンインストール	9
2.8	へけけ	9
3	データファイル	10
3.1	データファイルについて	10
3.2	DENW.INIについて	11
4	メニューコマンド一覧	12
5	著作権、再配布について	13
5.1	著作権について	13
5.2	連絡先	13
5.3	再配布、転載、免責について	13
6	作者より	15

1 はじめに

ようこそ 定休日チェック へ。定休日チェック は、Windows のグラフィカル ユーザー インターフェイス(GUI:Graphical User Interface)を備えたWindows 対応ソフトウェアです。

定休日チェック を使うことにより、店の名前から定休日などのその店についての情報を調べることができます。日本橋 でんでんタウンのデータを添付していますが、データを差し替えることで汎用の定休日チェック として使うことができます。

ここでは、定休日チェック のインストールについて説明しています。定休日チェック をはじめてお使いになる方は、必ずこの章を読んでください。また、定休日チェック for Windows で新たに追加された機能についてもまとめてあります。定休日チェック for MS-DOS Version 1.0 から移行された方はお読みください。

この章の内容

- 定休日チェック のインストール
- お使いになる前に
- オンラインヘルプ システムの使い方
- 定休日チェック for Windows で追加された機能

1.1 定休日チェック のインストール

定休日チェック のインストールは、まずDENW10.LZH をLHA を使って解凍します。次に任意のディレクトリにすべてのファイルをコピーします。ここでは、C:¥DENW10¥ というディレクトリにすべてのファイルをコピーしたとして説明を進めます。

インストールをはじめる前に

定休日チェック のインストールをはじめる前に、現在お使いのハードウェア、ソフトウェアをご確認ください。

必要なシステム構成の確認

定休日チェックをお使いいただくには、次のハードウェアとソフトウェアが必要です。

- Microsoft Windows 3.1 が動作するコンピュータ
- ハードディスク、またはフロッピーディスク
- マウス

■ Visual Basic for Windows 2.0ランタイムライブラリ
(VBRJP200.DLL)

また、MS明朝、MSゴシック、Arial、Times New Romanのフォント
が必要です。

定休日チェック(DENW10.LZH)の内容

LHA を使って圧縮した DENW10.LZH には以下のファイルが含まれ
ています。

- | | |
|--------------|----------------------------|
| ■ DENW.EXE | 定休日チェック プログラム |
| ■ DENW.HLP | ヘルプファイル |
| ■ DENW.INI | 設定ファイル |
| ■ DENW10.DOC | ドキュメント(今あなたが読んでい
るファイル) |
| ■ 日本橋.DEN | 日本橋 でんでんタウン データファイル |
| ■ README.TXT | 追加情報など |

README.TXT ファイル

README.TXT ファイルには、マニュアルに掲載されていない最新
情報が記述されています。内容を読むには、ファイルマネージャ
で README.TXT をダブルクリックするか、MS-DOS のコマンド
ラインで **Type** コマンドを使って表示させてください。またイン
ストールに関する情報が記載されている場合がありますので、確認し
てください。

インストール

インストールでは、ファイルを任意のディレクトリにコピーした
後、プログラムマネージャへアイコンを登録します。

1. 定休日チェック を登録したいグループを開きます。
2. プログラムマネージャ の [アイコン(F)] - [登録とグループの
作成(N)...] を選びます。
3. [アイコンの登録(I)] オプションボタン を選び、[OK] ボタンを
押します。

各項目には以下のようにデータを入力します。



図1.1 アイコンの登録

1.2 お使いになる前に

定休日チェック は、Windows 上で動作するソフトウェアです。このため、定休日チェック をお使いになるには、Windows についての基本的な知識が必要になります。定休日チェック のマニュアルやオンライン ヘルプでは、マウスの使い方、メニューのオープン、コマンドの選択、ダイアログボックスでの操作方法など Windows の基本操作については詳しく説明していません。Windows について詳しくは、Windows に添付されているマニュアルやオンライン ヘルプを参照してください。

1.3 オンライン ヘルプ システムの使い方

定休日チェック には、操作しながら参照できるオンライン ヘルプ が用意されています。オンライン ヘルプ システムには、定休日チェック の操作などに関する情報が含まれています。

オンライン ヘルプ

定休日チェック の使い方、著作権情報などのヘルプ情報を参照するには、[ヘルプ(H)] - [目次(C)] コマンド、ヘルプの検索機能、[F1] キーなどを使います。

ヘルプの内容

ヘルプ中のトピックに関する情報を参照するには、[ヘルプ(H)] - [目次(C)] コマンドを選択するか、[F1] キーを押してから [目次(C)] ボタンをクリックします。この目次のトピックから目的の画面を参照したり、キーワードのリストを参照することができます。



図1.2 定休日チェック のオンラインヘルプ の目次

ヘルプの検索

オンライン ヘルプの中の特定のトピックをすばやく参照するには、[検索]ダイアログボックスを使います。[検索]ダイアログボックスを表示するには、[検索(S)]ボタンをクリックします。

1. [検索(S)]ボタンを選択します。
2. [検索]ダイアログボックスで、検索したい項目名をテキストボックスに入力するか、リスト ボックスから選択します。次に[ENTER]キーを押すか、[トピックの表示(S)]ボタンを選択します。
3. 移動したいトピック名を選択し、[ENTER]キーを押すか、[移動(G)]ボタンを選択してトピックを表示させます。

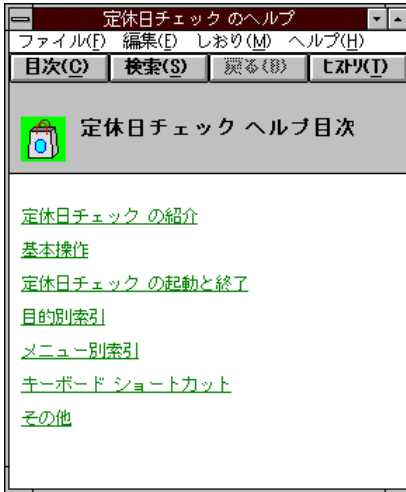

図1.3 [検索]ダイアログボックス

状況依存のヘルプ(F1)

定休日チェック のオンライン ヘルプ システムの機能の1つに状況依存のヘルプがあります。たとえば、メニューが選択されているときに[F1]キーを押すことで、関連のヘルプトピックを直接に表示することができます。

なお、ヘルプの使い方を参照するには、ヘルプをオープンした状態で[F1]キーを押してください。

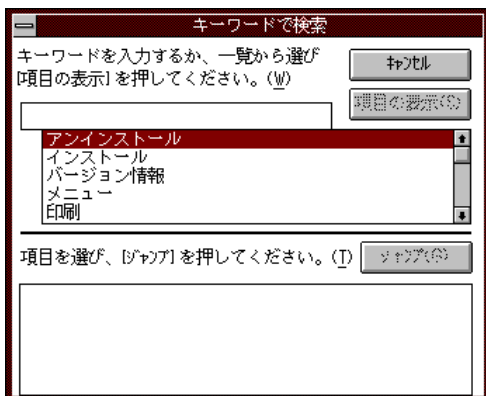
1.4 定休日チェック for Windows で追加された機能

定休日チェック for Windows では、定休日チェック for MS-DOS Version 1.0に若干の機能追加があります。

新機能	参照先
オンラインヘルプの追加	1.3 オンラインヘルプ システムの使い方
印刷機能	2.3 印刷
個人名の登録	2.5 個人名の登録

2 定休日チェック の使い方

定休日チェック を使うことで、店の名前から定休日などを調べることができます。

ここでは、基本的な操作について説明します。

この章の内容

- 定休日チェック の起動
- 定休日などを調べる
- 印刷
- 時計・曜日の表示切り替え
- 定休日チェック の終了
- 個人名の登録
- アンインストール
- へけけ

2.1 定休日チェック の起動

前章の説明にしたがって定休日チェック をインストールすると、定休日チェック を起動できるようになります。

1. プログラムマネージャ のウィンドウを表示します。
2. 必要な場合は、定休日チェック アイコンが入っているグループウィンドウ を開きます。
3. 定休日チェック アイコンをダブルクリックします。

起動時オプション

起動時にオプションをつけることでデータファイルを読み込ませることができます。

書式: **DENW.EXE datafile**

datafile は、必ず拡張子まで指定してください。

なお、何も指定しないで定休日チェック を起動したときには、カレントディレクトリある 日本橋.den が読み込まれます。

2.2 定休日などを調べる

起動するとリストボックス に店の名前が表示されます。調べたい店の名前をリストボックス から選択し反転させます。それだけ

で、その店についての情報を得ることができます。



図2.1 画面

2.3 印刷

[ファイル(F)] - [印刷(P)...] コマンドで、あなたが選択した店についてのデータを印刷することができます。

出力されるときには、冒頭に印刷日時が入ります。また印刷が終わると用紙は排出されます。

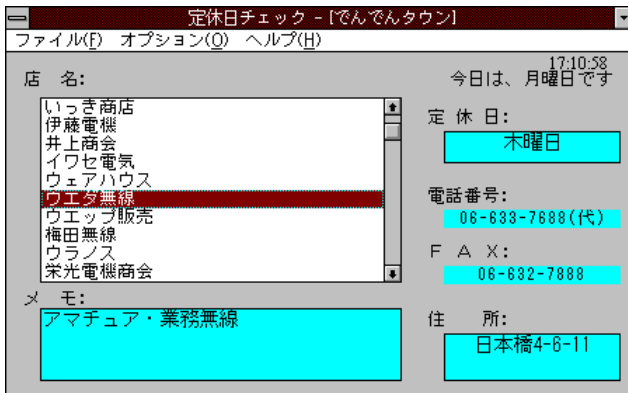
印刷は1店ごとにしか行えません。複数の店について印刷を行うときは、上の操作をくりかえします。

ショートカットキー

印刷機能にはショートカットキーを割り当てています。

^P [CTRL] + [P]です。

出力フォーマット例

1996-01-17 01:00:00

=====

定休日チェック for Windows Version 1.0

=====

データファイル：日本橋 でんでんタウン

- 店 名：ウエダ無線
- 定休日：木曜日
- 電話番号：06-633-7688(代)
- F A X：06-632-7688
- 住 所：日本橋4-6-11
- メ モ：アマチュア・業務無線

2.4 時計・曜日の表示切り替え

定休日チェックには、カレンダーや時計に視線をうつさなくても済むようにウィンドウ右上に時計と曜日の表示をしています。

この表示のON/OFFを切り替えるときは、
[オプション(O)] - [時計 非表示/表示(C)]、
[オプション(O)] - [曜日 非表示/表示(D)]コマンドを使います。

なお、起動時は常に表示されます。

2.5 定休日チェックの終了

[ファイル(F)] - [終了(X)...]コマンド、またはウィンドウ左上のコントロールボックスをダブルクリックすれば定休日チェックを終了することができます。また、[Alt] + [F4]で終わらせることもできます。

2.6 個人名の登録

定休日チェックでは、ユーザーであるあなたの名前を登録することができます。登録された名前は、オープニングやバージョン情報のダイアログボックスで表示されます。

登録のしかた

[ヘルプ(H)]+[バージョン情報(A)...]で、バージョン情報のダイアログボックスを開きます。[個人名登録]ボタンを押します。テキストボックスがでてくるので、そこにあなたの名前を入力します。名前を登録する場合には[OK]ボタンを、登録をやめる場合には[Cancel]ボタンを押します。



図3.2 個人名の登録 ダイアログボックス

2.7 アンインストール

定休日チェック をアンインストールするときは、DENW.EXE をインストールしたディレクトリにファイルをすべて消去します。Windows のディレクトリには特にファイルを作ることはありません。

2.8 へけけ

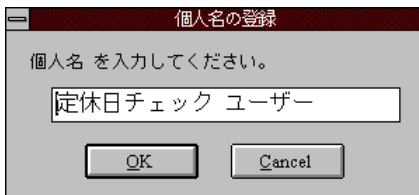
定休日チェック for MS-DOS にもあった隠し機能が含まれていません。暇なときにでもさがしてみてください。

3 データファイル

定休日チェック では、日本橋 でんでんタウン のデータを添付していますが、データを差し替えることで汎用の定休日チェック として使えるようになっています。

ここでは、データファイルの書式などについて説明します。

この章の内容

- データファイルについて
- DENW.INI について

3.1 データファイルについて

データファイルの形式には、CSV形式を使っています。プログラムではデータファイルをシーケンシャル アクセスで読み込んで処理しています。

独自のデータファイルを作る際には、市販のデータベースソフトを使ってCSV出力を利用すると便利です。

定休日チェック には、データの編集機能はありません。

データファイルのフォーマット

1行目	データファイル名
2行目	項目定義(読み飛ばされます)
3行目以降	データファイル内容

具体的には、次のようになっています。

でんでんタウン "店名","定休日","電話番号","F A X","住所","内容" "アイデアルヒーター","日曜日・祭日","06-64-1644(代)",,"日本橋 5-12-6","電熱部品専門" "アサヒステレオセンター","木曜日","06-641-9694(代)",,"日本橋 4-5-12","海外コンポ中心の専門店"

1レコード1行です。

1行目は、タイトルバーに反映され、またバージョン情報で表示されます。

3.2 DENW.INI について

DENW.INI は、現在のバージョンでは個人名についての情報が記録
されます。
個人名の登録については、 2.5 個人名の登録 の項目を参照し
てください。

4 メニューコマンド一覧

メニューコマンドで実行する操作の概要一覧です。

[ファイル(F)]

[印刷(P)...]

あなたが選択している店についてのデータを印刷します。

参照 → 2.3 印刷

[終了(X)...]

定休日チェックを終了します。

参照 → 2.5 定休日チェックの終了

[オプション(O)]

[時計 非表示/表示(C)]

ウィンドウ右上の時計の表示のON/OFFを切り替えます。

参照 → 2.4 時計・曜日の表示切り替え

[曜日 非表示/表示(D)]

ウィンドウ右上の曜日の表示のON/OFFを切り替えます。

参照 → 2.4 時計・曜日の表示切り替え

[ヘルプ(H)]

[目次(C)]

定休日チェック ヘルプの目次を表示します。

参照 → 1.3 オンラインヘルプシステムの使い方

[ヘルプの使い方(H)]

Windowsヘルプの使い方を表示します。

参照 → 1.3 オンラインヘルプシステムの使い方

[バージョン情報(A)...]

定休日チェックのバージョンやデータファイル名、個人名を表示します。

5 著作権、再配布について

ここでは、定休日チェックの著作権や再配布について説明します。

この章の内容

- 著作権について
- 連絡先
- 再配布、転載について

5.1 著作権について

定休日チェック for Windows Version 1.0の著作権は、**Y o i k o**が保有し、日本国著作権法及び国際条約により保護されています。ただし、本ソフトウェアはフリーソフトウェアとします。

本ソフトウェアは、Microsoft Visual Basic for Windows Version 2.0、ならびにHelp Compiler Version 3.1を利用して作成しています。

付属データファイルは、NTT発行の職業別電話帳をもとに、電化新聞社発行のBe-VAPや雑誌広告、実地調査をもとに作成しました。

5.2 連絡先

作者と連絡をとりたいときは、次のアドレスまで電子メールをお送りください。1～2週間で返信をお送りします。

@

有線や郵便でお問い合わせをいただいても、おこたえすることはできません。

5.3 再配布、転載、免責について

再配布

本ソフトウェアはフリーソフトウェアなので、再配布は自由に行っていただいてもかまいません。再配布に際しては、フロッピーディスク代や郵便料金の実費を除いて金銭の授受を禁止します。

転載

有線BBS への転載は、電子メールで連絡をお願いします。転載不許可はしませんが、転載先を把握したいのでご協力をお願いします。

雑誌、書籍等への添付は、必ず事前に電子メールで許可を得てください。無断で出版物への添付を行った際には、それなりの処置をします。なお、出版物への添付については場合によってはご遠慮願うことがあるかもしれません。あらかじめご了承ください。

免責

本ソフトウェアの使用によるいかなる損害に関して、作者は一切の責任を負わないものとします。

6 作者より

1995年夏に公開したMS-DOS対応版をWindows対応に移植することができました。以前にご意見をいただいた検索の改善については、まだプログラミング技術が未熟で実現できていません。今後、盛り込んでいきたいと考えています。

エラーバンドリングは行っていません。すべてのファイルが揃っていれば問題なく動作しますが、特にファイルI/Oでエラーを起こした時には異常終了する可能性が高いです。

添付の日本橋 でんでんタウン のデータについては、追加や修正情報をお待ちしております。

履歴

- ・ 1995. 6. 5 定休日チェック for MS-DOS Version 1.0
- ・ 1996. 1.17 定休日チェック for Windows Version 1.0

- *Memo* -

定休日チェック ハンドブック

1996年1月 第一版発行
発行 Yoiko

Copyright(C) 1995-1996 Yoiko
All rights reserved. Printed in Japan.

このハンドブックは、Lotus WordProを使用して作製しました。